

AMOSTRAS SALAS COMERCIAIS 20.01.26

NÚMERO	ENDEREÇO	ÁREA TOTAL	TÉRREO	MEZANINO	MEZAN	PREÇO	LINK
1	RUA PARANÁ, 3000	102,35	51	51	SIM	1.100.000,00	<a href="https://www.portoseguroimobiliaria.com/imovel/sala-comercial-a-venda-centro-cascavel-pr/17312">https://www.portoseguroimobiliaria.com/imovel/sala-comercial-a-venda-centro-cascavel-pr/17312</a>
2	RUA VISCONDE DE GUARAPUAVA, 2556	200,1	100	100,1	SIM	1.900.000,00	<a href="https://www.portoseguroimobiliaria.com/imovel/sala-comercial-a-venda-centro-cascavel-pr/19710">https://www.portoseguroimobiliaria.com/imovel/sala-comercial-a-venda-centro-cascavel-pr/19710</a>
3	RUA CASTRO ALVES, 1642	65,77	32,88	32,88	SIM	630.000,00	<a href="https://fortheimobiliaria.com.br/imovel/9158/sala-comercial-rio-de-janeiro-centro-cascavel/">https://fortheimobiliaria.com.br/imovel/9158/sala-comercial-rio-de-janeiro-centro-cascavel/</a>
4	RUA JOÃO PESSOA, 107	102	51	51	SIM	750.000,00	<a href="https://fortheimobiliaria.com.br/imovel/10000/sala-comercial-centro-cascavel/">https://fortheimobiliaria.com.br/imovel/10000/sala-comercial-centro-cascavel/</a>
5	RUA FORTALEZA, 01	191,2	113,7	77,5	SIM	1.900.000,00	<a href="https://www.investindocascavel.com.br/imovel/sala-comercial-a-venda-centro-cascavel-pr/9041">https://www.investindocascavel.com.br/imovel/sala-comercial-a-venda-centro-cascavel-pr/9041</a>
6	RUA VICENTE MACHADO, 857	110	72	38,39	SIM	1.300.000,00	<a href="https://www.hscvelimoveis.com.br/imovel/sala-cascavel-110-m/SA0159-HSAA?from=sale">https://www.hscvelimoveis.com.br/imovel/sala-cascavel-110-m/SA0159-HSAA?from=sale</a>
7	RUA PARANÁ, 2615	375	188	187	SIM	4.000.000,00	<a href="https://lokatell.com.br/imovel/16030/sala-comercial-centro-cascavel/">https://lokatell.com.br/imovel/16030/sala-comercial-centro-cascavel/</a>
8	RUA ERECHIM X BARÃO DO CERRO AZUL	112	56	56	SIM	1.300.000,00	<a href="https://imobiliariabecklima.com.br/imovel/sala-conjunto-a-venda-112m2-centro-cascavel-pr-id-3855">https://imobiliariabecklima.com.br/imovel/sala-conjunto-a-venda-112m2-centro-cascavel-pr-id-3855</a>
9	RUA MAL. CANDIDO RONDON,1791	89,95			NÃO	650.000,00	<a href="https://www.imobiliariacidade.com.br/imovel/sala-comercial-a-venda-centro-cascavel-pr/17257?gclid=CjwKCAiAssfLBhBDE">https://www.imobiliariacidade.com.br/imovel/sala-comercial-a-venda-centro-cascavel-pr/17257?gclid=CjwKCAiAssfLBhBDE</a>



iwAcLpwflnpVWjGwIVZmi7EUWVwLNRD6u6FisP88FHF\_TXKjrdRLN4pXyVKvRoCU3EQAvD\_BwE



Documento assinado digitalmente, conforme MP nº 2.200-2/2001, Lei nº 11.419/2006, resolução do Projudi, do TJPR/OE  
Validação deste em <https://projudi.tjpr.jus.br/projudi/> - Identificador: PJDNT DCP4A 4WYNM ZMFXD

**Cascavel - Perícia sala Rua Paraná** Salvo no Google Drive

Arquivo Editar Visualizar Adicionar Ferramentas Ajuda

Pesquisar no Google Earth

**Conteúdo do mapa**

- MARECHAL CANDIDO RON...
- TOLEDO
- CASCAVEL
- PALOTINA
- Sobreposição sem título
- R. Paraná, 2781 - Centro
- R. Paraná, 3000 - Centro
- R. Visc. de Guarapuava, 2556 ...
- R. Castro Alves, 1642 - Centro
- R. João Pessoa, 107 - Centro
- R. Fortaleza, 1 - Centro
- R. Vicente Machado, 857 - Ca

Paróquia Nossa Senhora de Fátima Cancelli

Hilário Zardo (Parque...)

R. Visc. de Guarapuava, 2556 - Centro

Hospital de Olhos de Cascavel

Hospital São Lucas

R. Fortaleza, 1 - Centro

R. Vicente Machado, 85

R. João Pessoa, 107 - Centro

R. Paraná, 3000 - Centro

R. Paraná, 2615 - Centro

R. Paraná, 2781 - Centro

R. Erechim, 1820 - Centro

R. Mal. Cândido Rondon, 1791 - Centro

R. Castro Alves, 1642 - Centro

CEONC Hospital do Câncer

<https://earth.google.com/web/search/Rua+Marechal+Cândido+Rondon,+1791+-+Centro,+Cascavel+-+PR/@-24.9528948,-53.45081006,773.48377613a,5557.21030082d,35y,0h,0t,0r/data=CiwiJgokCex1g8pT8zjAEe...> 1/1



Documento assinado digitalmente, conforme MP nº 2.200-2/2001, Lei nº 11.419/2006, resolução do Projudi, do TJPR/OE  
Validação deste em <https://projudi.tjpr.jus.br/projudi/> - Identificador: PJDNT DCP4A 4WYNM ZMHXD



Documento assinado digitalmente, conforme MP nº 2.200-2/2001, Lei nº 11.419/2006, resolução do Projudi, do T.JPR/OE  
Validação deste em https://projudi.tjpr.jus.br/projudi/ - Identificador: PJDNT DCP4A 4WYNM ZMHXD

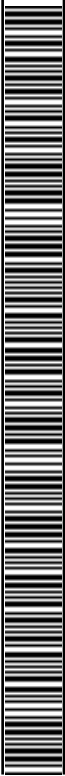

IMÓVEL **Cód. imóvel: 17312**

Início / venda / Sala comercial / Centro

### Sala comercial à venda, Centro - Cascavel/PR

- 102,35 m<sup>2</sup> Área Principal
- 0 m<sup>2</sup> Área Lote
- 0 Quartos
- 1 Banheiro
- 0 Vagas
- Su

#### DESCRIÇÃO DO IMÓVEL

Sala comercial térrea.  
Com 4 ambientes e mezanino.

VALOR **R\$ 1.100.000,00**  
Condomínio R\$ 0,00

SEU NOME \*

SEU E-MAIL \*

CELULAR \*

MENSAGEM (NÃO OBRIGATÓRIO)

Ao informar meus dados, eu concordo com a [Política de Privacidade](#).

TENHO INTERESSE

AGENDAR UMA VISITA

CHAMAR NO WHATSAPP

Compartilhar nas redes sociais



## Encontrar imóvel ideal?

Não se preocupe. Deixe seu email e telefone que um especialista irá te ajudar.

SEU NOME \*

Nome

SEU E-MAIL \*

E-mail

SEU TELEFONE \*

DDD + Telefone

Ao informar meus dados, eu concordo com a [Política de Privacidade](#).

ENCONTRAR UM IMÓVEL



Especialista em imóveis à venda e para alugar em Cascavel, PR!

### A IMOBILIÁRIA PORTO SEGURO

Quem Somos

Fale Conosco

Nossa equipe

Documentos

Links úteis

### IMÓVEIS

Imóveis para

comprar

Imóveis para alugar

Lançamentos

Condomínios

Anunciar seu imóvel

### CLIENTE

Área do cliente

Ouvidoria

Trabalhe conosco

Manual do Locatário

Receita de Vendas

### ATENDIMENTO

contato@portoseguroimobiliaria.com

R. Afonso Pena, 1854 - sala 02 - Centro, Cascavel - PR, 85812-100

(45) 3225-3111

(45) 9 9836-1220

(45) 9 9825-2332

### REDES SOCIAIS

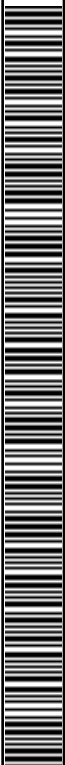

Política de

Favoritos



Privacidade

Blog

© 2026 | Imobiliária Porto Seguro | CRECI: J-4573 CRECI: 1231-J | Desenvolvido por **Universal Software**.

Documento assinado digitalmente, conforme MP nº 2.200-2/2001, Lei nº 11.419/2006, resolução do Projudi, do T.JPR/OE  
Validação deste em <https://projudi.tjpr.jus.br/projudi/> - Identificador: PJDNT DCP4A 4WYNM ZMHXD





Início / venda / Sala comercial / Centro

Sala comercial à venda, Centro - Cascavel/PR

R\$ 1.900.000,00

200,10 m<sup>2</sup>  
Área Principal

0 m<sup>2</sup>  
Área Lote

0  
Quartos

1  
Banheiro

0  
Vagas

0  
Suite

#### DESCRIÇÃO DO IMÓVEL

Sala comercial, com mezanino, à venda, Centro, Cascavel

Agende uma visita!

#### CARACTERÍSTICAS EXTRAS

✓ Mesanino

Documento assinado digitalmente, conforme MP nº 2.200-2/2001, Lei nº 11.419/2006, resolução do Projudi, do T.JPR/OE  
Validação deste em https://projudi.tjpr.jus.br/projudi/ - Identificador: PJDNT DCP4A 4WYNM ZMHXD



IMÓVEL **Cód. imóvel: 19710**

VALOR **R\$ 1.900.000,00**

Condomínio R\$ 0,00

SEU NOME \*

EX: José da silva

SEU E-MAIL \*

EX: email@email.com

CELULAR \*

EX: (XX) X XXXX-XXXX

MENSAGEM (NÃO OBRIGATRIO)

Olá, gostaria de mais informações sobre o imóvel: 19710.

Ao informar meus dados, eu concordo com a [Política de Privacidade](#).

TENHO INTERESSE

AGENDAR UMA VISITA

CHAMAR NO WHATSAPP

Compartilhar nas redes sociais



## Encontrar imóvel ideal?

Não se preocupe. Deixe seu email e telefone que um especialista irá te ajudar.

SEU NOME \*

Nome

E-MAIL \*



## Sala Comercial Centro 65m<sup>2</sup>

Centro - Cascavel/PR

**Venda**  
**R\$ 630.000,00**

+ Condomínio R\$ 180,00 ⓘ

CÓDIGO: 9158

♥ Favorito



### ENTRAR EM CONTATO



**9158**

Código



**4**

Salas



**2**

Banheiros



**65 M<sup>2</sup>**

Privativos



**55**

Visualizações

## Sala comercial à venda, Centro - Cascavel/PR

Sala comercial à venda no Centro de Cascavel/PR, próximo à Academia Brasil Fitness, Colégio Estadual Eleodoro e à Praça Wilson Joffre.

Composta por:

- 4 salas;
- Depósito;
- 2 banheiros.



Valores e disponibilidades podem ser alterados sem aviso prévio, consulte.



Entre em contato e agende uma visita.

## Rio de Janeiro

Edifício Rio de Janeiro

O Edifício Rio de Janeiro está localizado no Centro de Cascavel/PR, próximo à Praça Wilson Joffre, Colégio ESI Auxiliadora e ao Supermercado Beal Festival.

Entre em contato e agende uma visita!

Quer saber um pouco mais sobre o empreendimento?

Clique aqui e veja mais detalhes do **Rio de Janeiro** (<https://forthemobiliaria.com.br/empreendimento/620/rio-de-janeiro/>).

(/corretor/2594460541/FORTHE IMOBILIARIA)

### Olá, Sou Forthe Imobiliaria

**Abaixo estão meus contatos para dúvidas e informações sobre este imóvel:**

 (45) 3038-0404 ([https://api.whatsapp.com/send?l=pt\\_BR&phone=554530380404&text=Olá, gostei deste imóvel que vi em seu site, pode me ajudar? Link do imóvel !\[\]\(31e6d33d42393dc7b0d7dc488a64bb40\_img.jpg\) https://forthemobiliaria.com.br/imovel/9158/sala-comercial-rio-de-janeiro-centro-cascavel/](https://api.whatsapp.com/send?l=pt_BR&phone=554530380404&text=Olá,%20gostei%20deste%20im%C3%B3vel%20que%20vi%20em%20seu%20site,%20pode%20me%20ajudar?%20Link%20do%20im%C3%B3vel%20https://forthemobiliaria.com.br/imovel/9158/sala-comercial-rio-de-janeiro-centro-cascavel/))

 [rafael@forthemobiliaria.com.br](mailto:rafael@forthemobiliaria.com.br)  
(<mailto:rafael@forthemobiliaria.com.br>)



Sala comercial à venda - Centro, Cascavel - PR 102m<sup>2</sup> |

<https://fortheimobiliaria.com.br/imovel/10000/sala-comercial-centro-...>

## Sala Comercial Centro 102m<sup>2</sup>

Centro - Cascavel/PR

**Venda**  
**R\$ 750.000,00**

CÓDIGO: 10000

♥ Favorito



### ENTRAR EM CONTATO



**10000**

Código



**2**

Salas



**1**

Banheiro



**102 M<sup>2</sup>**

Privativos



**343**

Visualizações

## Sala comercial à venda, Centro - Cascavel/ PR

Sala Comercial à venda no Edifício Porto Príncipe, no Centro de Cascavel/PR, estando próximo ao Instituto do Coração, ao Colégio Marista, ao Supermercado Muffato e à Catedral Nossa Senhora Aparecida.



O imóvel é composto por:

- 2 pisos;



Sala comercial à venda - Centro, Cascavel - PR 102m<sup>2</sup> |

<https://fortheimobiliaria.com.br/imovel/10000/sala-comercial-centro-...>

- Térreo com 1 banheiro, tendo 51,46m<sup>2</sup>;
- Mezanino tendo 51,00m<sup>2</sup>.

A loja conta com 52,41m<sup>2</sup> de área total, porém o mezanino possui mais 51,00m<sup>2</sup>.  
Valores e disponibilidades podem ser alterados sem aviso prévio, consulte.

Entre em contato e agende uma visita.

## Infraestrutura

☑ Água Individual

(/corretor/157182938/Liana de Oliveira e Souza)

**Olá, Sou Liana de Oliveira E Souza**

**Abaixo estão meus contatos para dúvidas e informações sobre este imóvel:**

📞 (45) 98802-3938 ([https://api.whatsapp.com/send?](https://api.whatsapp.com/send?l=pt_BR&phone=5545988023938&text=Olá,%20gostei%20deste%20im%C3%B3vel%20que%20vi%20em%20seu%20site,%20pode%20me%20ajudar?%20Link%20do%20im%C3%B3vel%20https://fortheimobiliaria.com.br/imovel/10000/sala-comercial-centro-cascavel/)

[l=pt\\_BR&phone=5545988023938&text=Olá, gostei deste imóvel que vi em seu site, pode me ajudar? Link do imóvel 📍 https://fortheimobiliaria.com.br/imovel/10000/sala-comercial-centro-cascavel/](https://fortheimobiliaria.com.br/imovel/10000/sala-comercial-centro-cascavel/))

✉ [liana@fortheimobiliaria.com.br](mailto:liana@fortheimobiliaria.com.br) (<mailto:liana@fortheimobiliaria.com.br>)  
CRECI: 34578



(<https://fortheimobiliaria.com.br>)



Sala comercial à venda - Centro, Cascavel - PR 102m² |

<https://fortheimobiliaria.com.br/imovel/10000/sala-comercial-centro-...>

Forthe Imobiliária LTDA | CNPJ 15.395.886/0001-97

[Política de privacidade \(/privacidade\)](#) | [Termos de uso \(/termos-de-uso\)](#)

Feito com ❤️ pelo time da RocketImob | Site para Imobiliária (<https://rocketimob.com.br/>)

Este site é integrado ao CRM Imoview ([https://universalsoftware.com.br/?utm\\_source=rocketimob&utm\\_medium=rodape&utm\\_campaign=parceiros](https://universalsoftware.com.br/?utm_source=rocketimob&utm_medium=rodape&utm_campaign=parceiros))

Documento assinado digitalmente, conforme MP nº 2.200-2/2001, Lei nº 11.419/2006, resolução do Projudi, do TJP/ROE  
Validação deste em <https://projudi.tjpr.jus.br/projudi/> - Identificador: PJDNT DCP4A 4WYNM ZMHXD

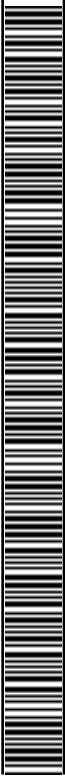



Início / Venda / Sala Comercial / Centro

R\$ 1.900.000,00

Sala Comercial à venda, - Centro - Cascavel/PR

191,20 m <sup>2</sup>	0 m <sup>2</sup>	0	0	2	0
Área privativa	Área total	Quartos	Banheiro	Vagas	Suite

### DESCRIÇÃO DO IMÓVEL

EXCELENTE SALA COMERCIAL NO CENTRO (sala esquerda) - em fase de acabamento

Para você que busca um imóvel comercial amplo, localização privilegiada e com vagas de garagem, este imóvel é perfeito para você.

São 191,20 m<sup>2</sup> de área total, divididos em 113,70m<sup>2</sup> no térreo e 77,50 m<sup>2</sup> de mezanino. ainda conta com edícula com churrasqueira ao fundo.

Aluguel: R\$ 10.000,00  
Venda: R\$ 1.900.000,00

Gostou? Faça uma visita e faça sua proposta!

PARA MAIS INFORMAÇÕES:

(45) 3037- 2912 IMOBILIÁRIA  
(45) 99959 - 6144 LUANA KIST CRECI F - 48.130

www.investindocascavel.com.br  
contato@investindocascavel.com.br

Imobiliária Investindo Cascavel,  
Rua Brasil, 5231 - Centro.  
CEI J 06120

Documento assinado digitalmente, conforme MP nº 2.200-2/2001, Lei nº 11.419/2006, resolução do Projudi, do T.JPR/OE  
Validação deste em https://projudi.tjpr.jus.br/projudi/ - Identificador: PJDNT DCP4A 4WYNM ZMHXD



IMÓVEL

**IC - 9041**

VALOR

**R\$ 1.900.000,00**



Luana Kist  
CRECI F-48130  
(45) 99959-6144

SEU NOME \*

EX: José da Silva

SEU E-MAIL \*

EX: email@email.com

CELULAR \*

EX: (XX) X XXXX-XXXX

MENSAGEM (NÃO OBRIGATÓRIO)

Olá, gostaria de mais informações  
sobre o imóvel: IC - 9041.

Ao informar meus dados, eu concordo com a  
[Política de Privacidade](#).

TENHO INTERESSE

AGENDAR UMA VISITA

CHAMAR NO WHATSAPP

Compartilhar nas redes sociais

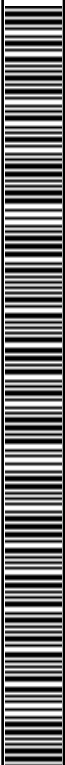

Sala comercial no Centro de Cascavel

https://www.hscvelimoveis.com.br/imovel/sala-cascavel-110-m/SA0...



## Sala comercial no Centro de Cascavel

SA0159-HSAA



**R\$ 3.900/mês**



110 m<sup>2</sup> 2 Banheiros 1 Vaga

Alugar

Comprar

**Venda**

**R\$ 1.300.000**  
R\$ 11.776/m<sup>2</sup>

Quero mais informações

## Sobre sala com 110 m<sup>2</sup> para alugar ou à venda em Cascavel - PR

110 m<sup>2</sup> Área útil   110 m<sup>2</sup> Área total   110 m<sup>2</sup> Área privativa   2 Banheiros

1 Vaga

Usamos cookies para personalizar conteúdos e melhorar sua experiência. Ao navegar nesse site, você concorda com a nossa [Política de Cookies](#)

Entendi

Documento assinado digitalmente, conforme MP nº 2.200-2/2001, Lei nº 11.419/2006, resolução do Projudi, do T.JPR/OE  
Validação deste em https://projudi.tjpr.jus.br/projudi/ - Identificador: PJDNT DCP44 4WYNM ZMHXD

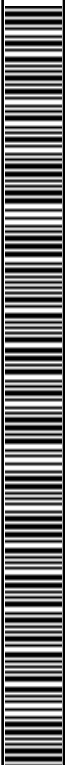

Sala comercial no Centro de Cascavel

<https://www.hscvelimoveis.com.br/imovel/sala-cascavel-110-m/SA0...>

Sala com 110 m2 de área total sendo:

Parte térrea 72 m2  
Mezanino 38,39 m2  
2 Vagas de garagem

Aproximadamente 2 quadras da Av. Brasil, proximidades do batalhão da polícia militar e comércios em geral.

## Características

Alarme	Ar condicionado
Interfone	Mezanino
Porcelanato	TV a cabo

**Everton Gomes**

CRECI: F33075

## Já viu estes imóveis?



Usamos cookies para personalizar conteúdos e melhorar sua experiência. Ao navegar nesse site, você concorda com a nossa [Política de Cookies](#)

Entendi

Documento assinado digitalmente, conforme MP nº 2.200-2/2001, Lei nº 11.419/2006, resolução do Projudi, do T.JPR/OE  
Validação deste em <https://projudi.tjpr.jus.br/projudi/> - Identificador: PJDNT DCP4A 4WYNM ZMHXD



LOKATELL  
Imóveis

(<https://lokatell.com.br>)



## Sala Comercial à venda no Bairro CENTRO em CASCAVEL por R\$ 4.000.000,00

Centro - Cascavel/PR

Venda  
R\$ 4.000.000,00

CÓDIGO: 16030

Favorito



ENTRAR EM CONTATO



16030

Código



6

Salas



2

Banheiros



375 M<sup>2</sup>

Privativos



518

Visualizações

## Sala Comercial à venda no Bairro CENTRO em CASCAVEL por R\$ 4.000.000,00

Oportunidade Única de Venda: Sala Comercial no Centro de Cascavel

Explore o potencial do seu negócio nesta espaçosa sala comercial, com 375,00m<sup>2</sup> distribuídos entre o piso térreo e o superior, este imóvel oferece uma infraestrutura completa para atender às necessidades da sua empresa.

Converse agora mesmo com a nossa equipe!

O espaço conta com uma recepção bem iluminada e acolhedora, ideal para receber clientes e parceiros de negócios. São o total de seis escritórios que proporcionam flexibilidade para



Sala comercial à venda - CENTRO, CASCAVEL - PR 375m<sup>2</sup> |

<https://lokatell.com.br/imovel/16030/sala-comercial-centro-cascavel/>

diferentes setores ou departamentos, permitindo uma organização eficiente do espaço, uma cozinha/copa, dois banheiros e um lavabo.



(<https://lokatell.com.br>)



Esta sala comercial é uma oportunidade única para estabelecer ou expandir seu negócio em uma localização central de Cascavel, com fácil acesso a serviços, comércio e transporte público.

Agende agora mesmo uma visita!

(45)9.9981-0034 PLANTÃO DE VENDAS

(45)3037-3137 FIXO DA IMOBILIÁRIA

[www.lokatell.com.br](http://www.lokatell.com.br)

[vendas1@lokatell.com.br](mailto:vendas1@lokatell.com.br)

Rua Carlos de Carvalho, 3380, Centro.

CRECI J 3248J

## Características

Lavabo



LOKATELL  
Imóveis

Lokatell. CRECI 3248-J © 2026

[Política de privacidade \(/privacidade\)](#) | [Termos de uso \(/termos-de-uso\)](#)

Feito com pelo time da RocketImob | Site para Imobiliária (<https://rocketimob.com.br/>)

Este site é integrado ao CRM Imoview ([https://universalsoftware.com.br/?utm\\_source=rocketimob&utm\\_medium=rodape&utm\\_campaign=parceiros](https://universalsoftware.com.br/?utm_source=rocketimob&utm_medium=rodape&utm_campaign=parceiros))

Converse agora mesmo com a nossa equipe!

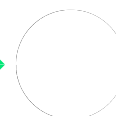

<

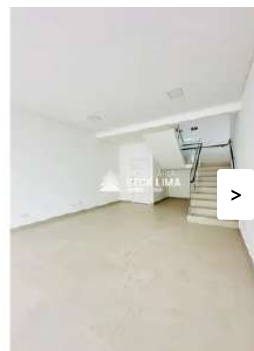

>

Código 3855

## Sala Comercial a Venda - Rua Erechim - Centro

Centro, Cascavel-PR

Compartilhe

Comprar

**R\$ 1.300.000**

Converse por Whatsapp

Ligamos para você

Quero mais informações



Imobiliária Beck Lima

CRECI: 1877



## Cômodos e espaços

### 2 Vagas de garagem

Facilita o acesso de funcionários e clientes



## Dimensões e metragens

**112,00 m<sup>2</sup> área útil**

Área exclusiva do imóvel, sem considerar as paredes

## Confira mais detalhes sobre este Sala/Conjunto

Valor sem Permuta: R\$ 1.300.000,00

Valor com Permuta: R\$ 1.400.000,00

SALA COMERCIAL ERECHIM

Rua Barão do Cerro Azul esquina com Rua Erechim

Área Privativa: 112 m<sup>2</sup>

02 VAGAS DE GARAGEM

ESTUDA PERMUTA ATÉ CERCA DE 50% DO VALOR



**Quer mais informações?**  
Fale com um especialista para te ajudar. Sem compromisso.

Quero falar com um especialista

## Infraestrutura

Garagem Coberta





1 / 12



## Sala comercial, Centro / Cascavel - PR

Código: 17257

**R\$ 650.000,00**

### Está interessado no imóvel?

Preencha seus dados abaixo

Nome \*

Seu nome completo

Telefone \*

(45) 99999-9999

E-mail \*

seu@email.com

Tenho interesse

[Conversar no WhatsApp](#)

[Compartilhe](#)

### Localização





1

Banheiros



1

Vagas

89,95m<sup>2</sup>

Área Interna

## Descrição

Oportunidade de Investimento: Sala Comercial à venda

Aproveite esta excelente oportunidade de investir em uma sala comercial no coração do centro de Cascavel. Com 89,95 m<sup>2</sup> de área útil. Esta sala, que foi toda reformada, oferece uma localização estratégica com alta visibilidade e fácil acesso para seus clientes.

Características:

Área: 89,95 m<sup>2</sup>

Localização: Centro de Cascavel

Estado: Reformada

Visibilidade: Excelente

Acesso: Fácil para clientes

Não perca a chance de adquirir um imóvel comercial em uma área privilegiada, ideal para negócios que buscam destaque e conveniência.

Para mais informações consulte um de nossos corretores!



## Características



### Imobiliária Cidade

CRECI/PR 2389-J

### Atendimento

[cidade@imobiliariacidade.com.br](mailto:cidade@imobiliariacidade.com.br)

(45) 3037-7575

WhatsApp: (45) 9 9114-7575

### Redes Sociais:

### Nossas Unidades

#### Matriz Centro

Rua Paraná, 3242 - Centro  
Cascavel-PR, 85810-010

#### Filial Norte

Av. Papagaios, 1400 - Floresta  
Cascavel-PR, 85814-760

#### Filial Shopping Catuaí

Av. Brasil, 3545 - Sala 2003  
Cascavel-PR, 85812-500

### Navegação

[Comprar Imóveis](#)

[Alugar Imóveis](#)

[Lançamentos](#)

[Área do Locatário](#)

[Área do Proprietário](#)

[Blog Imobiliário](#)

### Institucional

[Quem Somos](#)

[Nossa Equipe](#)

[Fale Conosco](#)

[Trabalhe Conosco](#)

© 2025 Imobiliária Cidade. Todos os direitos reservados.

Desenvolvido por:

